

Animations de la MuFA à l'école communale de Tavigny

juin 2024



Au cours du mois de juin 2024, la MuFA a animé des activités histoire-géo, patrimoine dans l'école communale de Tavigny. Ces 6 animations se déroulaient en 2 temps : une visite de village basée en partie sur des cartes postales anciennes et puis une exploitation en classe via des exercices et ateliers.

Au total : 46 élèves de la 1^{ère} à la 6^{ème} primaires ont été sensibilisés. Voici quelques photos de ces visites et animations :



Comparaison de la situation actuelle vs cartes postales anciennes.



Identification des différentes parties d'une ferme traditionnelle.



Les vieilles pierres ont des choses à nous dire. Observation du bâti et des monuments.



Observation de l'évolution du village à partir de cartes anciennes (extrait carte Ferraris 1777).

Carte de Tavigny- aquarelle de 1796. (Archives de l'Etat à Arlon)

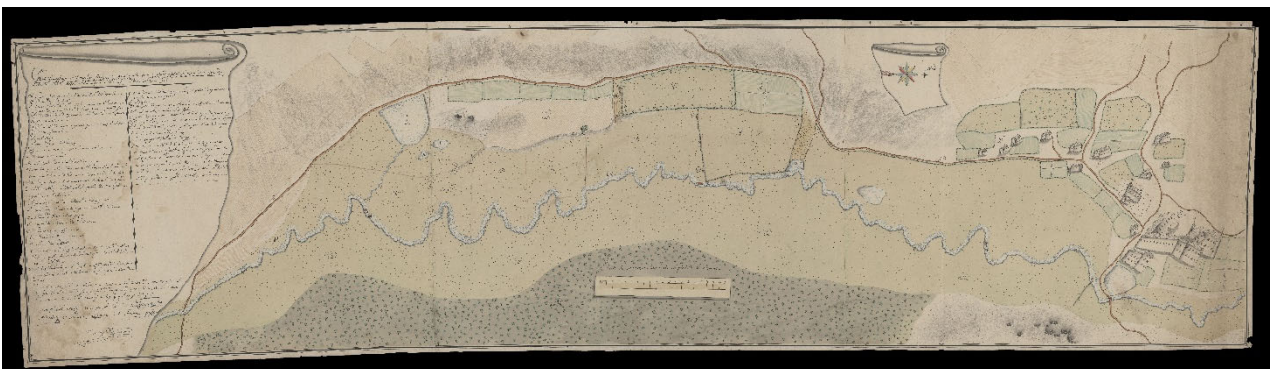



Introduction au plan de secteur. – Extrait du géoportail de la Wallonie walonmap

